

Befaring i Stjerneboligen, Bærum, 30. november 2011

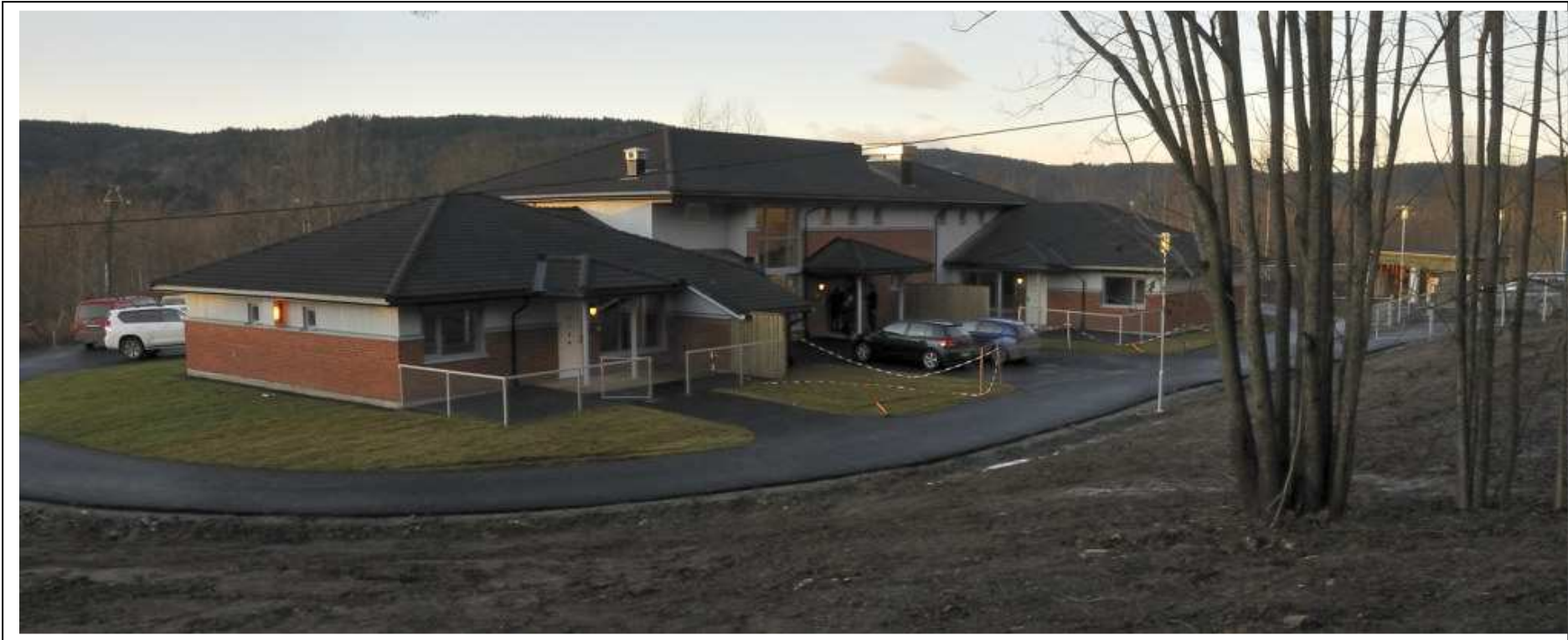

Stjerneboligen har 8 boenheter i tillegg til personalområde for ansatte som skal betjene boligene. Hver bolig har egen inngang utenfra med eget uteoppholdsareal.

4 av boligene er spesialutstyrt for brukere med spesielle behov.



Boligene er oppført i et etablert boligstrøk og det er lagt vekt på at bygningen skal harmonere med dette.

Alle boligene har kjøreadkomst. Uteoppholdsarealet for noen av boligene er bygget med spesiell skjerming.

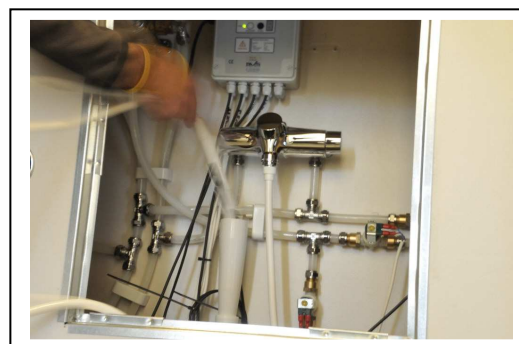
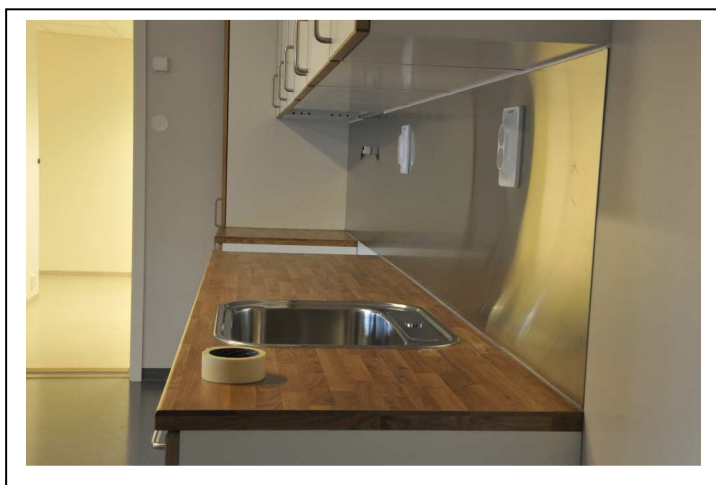

Spesialutstyrte leiligheter har alle baderom med automatisk betjening av vann og sanitærutstyr i kompositt. Blandebatteri og styringsenhet for vann er plassert inne i et låsbart skap, der det også er plassert en hånddusj. Alle gulv har helsveiset beleg. Innvendig er vegger kledd med kryssfiner med gipsplate utenpå. Det gir en solid veggflate, som samtidig ikke er for hard. Elektriske kontakter er av sikkerhetstype.

Noen leiligheter har plassbygde møbler for beboere med helt spesielle behov.

Døra på veggen bakerst går til personalbasen og skal bare benyttes som nødutgang. All betjening av leiligheten skal skje gjennom den utvendige inngangsdøra.



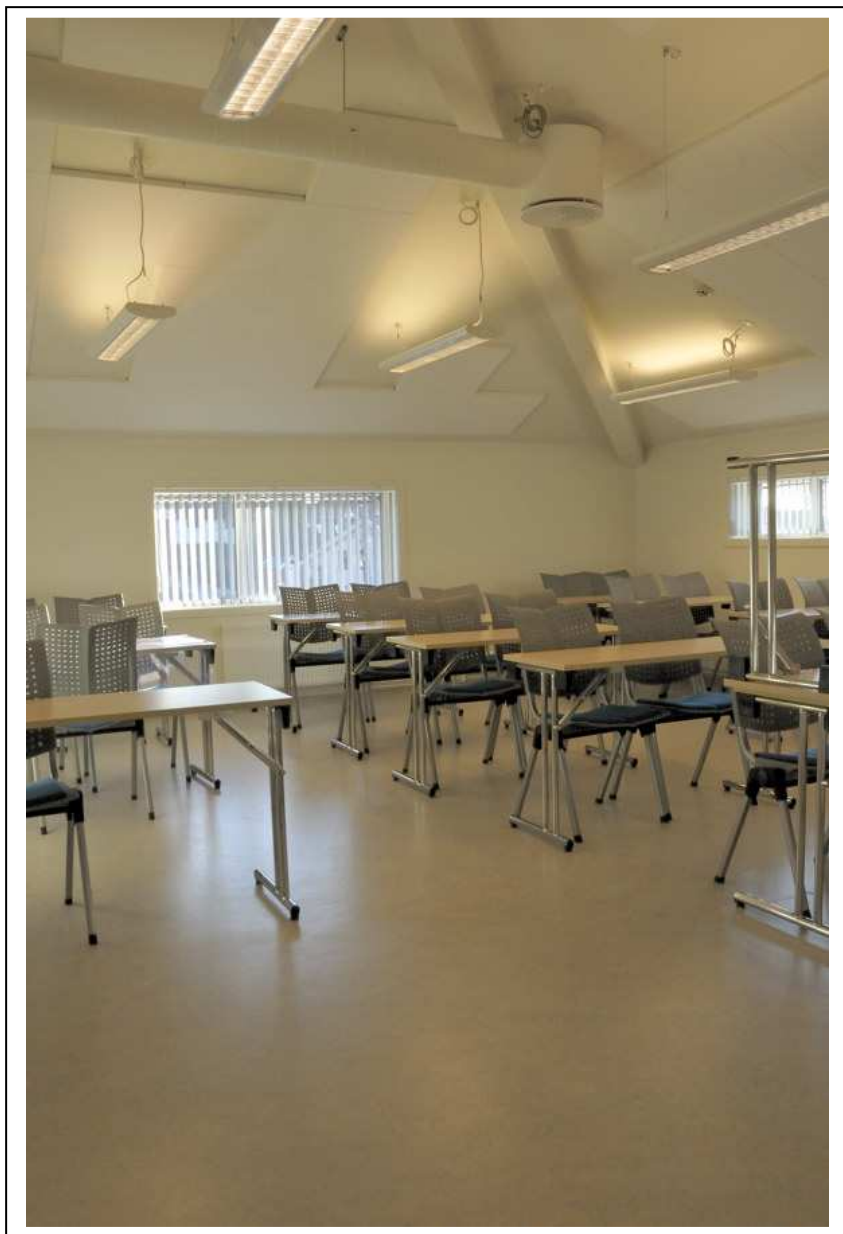

I tillegg til kontorer, kjøkken, garderober med mer har personaldelen et rom for kurs og trening.